PLU PLAN LOCAL D'URBANISME DE LA MOLE

6C1. PLAN DES ANNEXES COMPLEMENTAIRES

ECONOMIE | HABITAT | DEPLACEMENTS | AGRICULTURE | ENVIRONNEMENT

- Droit de préemption urbain
- Périmètre des Projets Urbains Partenariaux
- Zones d'Aménagement Concerté
- Application de la taxe d'aménagement à 5%
- Espaces Naturels Sensibles
- Bois et forêts soumis au régime forestier

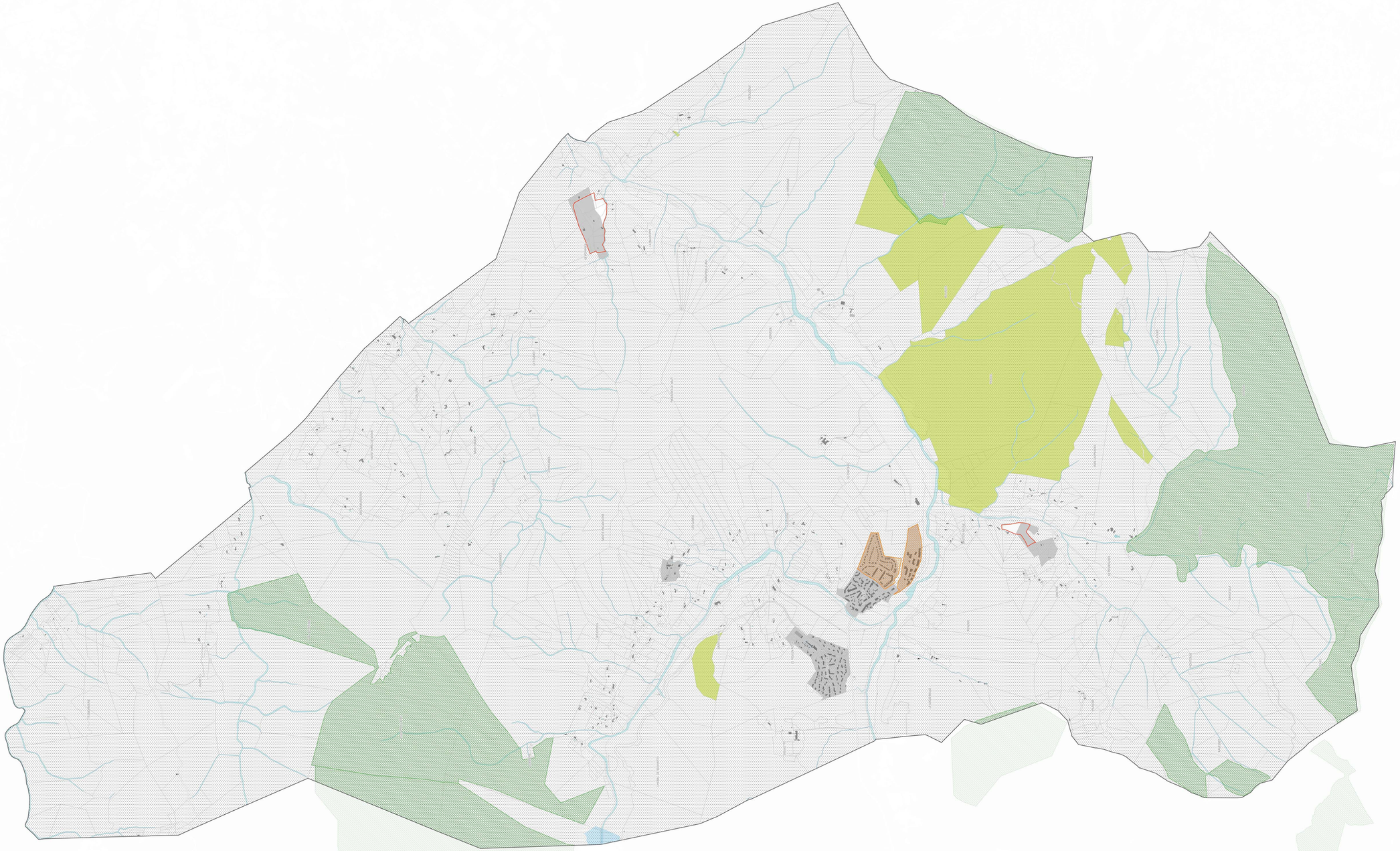

N

Echelle : 1 / 8 000 ème

0 200 400 600 m