



Domaine Siouvette

CÔTES DE PROVENCE

Dégustation au Domaine

GUY & SYLVAIN SAURON, VIGNERONS-RÉCOLTANTS
83310 LA MOLE

Tél. 04 94 49 57 13

www.vins-siouvette.com
contact@siouvette.com

Association loi 1901
Location et pension d'équidés

Balades et Randonnées
Pension en Padock
Possibilité de cours avec moniteur indépendant
Pour tout renseignement et réservation contactez
Guy : 06 19 15 44 64 ou Evelynne : 06 15 08 23 19

M.Y. Coiff
Coiffeur Mixte

Place de la Mairie
83310 La Mole
04 94 49 55 68

Ouverti du mardi au samedi
de 9h30-18h30 - Non Stop - Sans RDV

DOMAINE
SAINTE MARIE
VINS CÔTES DE PROVENCE

DÉGUSTATION ET VENTE AU CAVEAU
RD98 ROUTE DE HYÈRES - 83230 BORMES LES MIMOSAS
TÉL. 04 94 49 57 15 - WWW.DOMAINESAINTEMARIE.FR

CRÉATION-IMPRESSION
RÉGIE PUBLICITAIRE

AU SERVICE DES COLLECTIVITÉS TERRITORIALES

- Agendas de poche et de bureau
- Bulletins municipaux
- Plans de ville
- Guides pratiques et touristiques
- Magazines cantonaux et intercommunaux
- Mobilier urbain
- Borne tactile interactive

Z.I. SECTEUR C7 - ALLÉE DES INFORMATIENS
B.P. 75 - 06709 SAINT LAURENT DU VAR CEDEX 2

TÉL. 04 92 271 388 - FAX. 04 93 332 147
Site web : www.media-plus.com
Email : contact@mediaplus.com

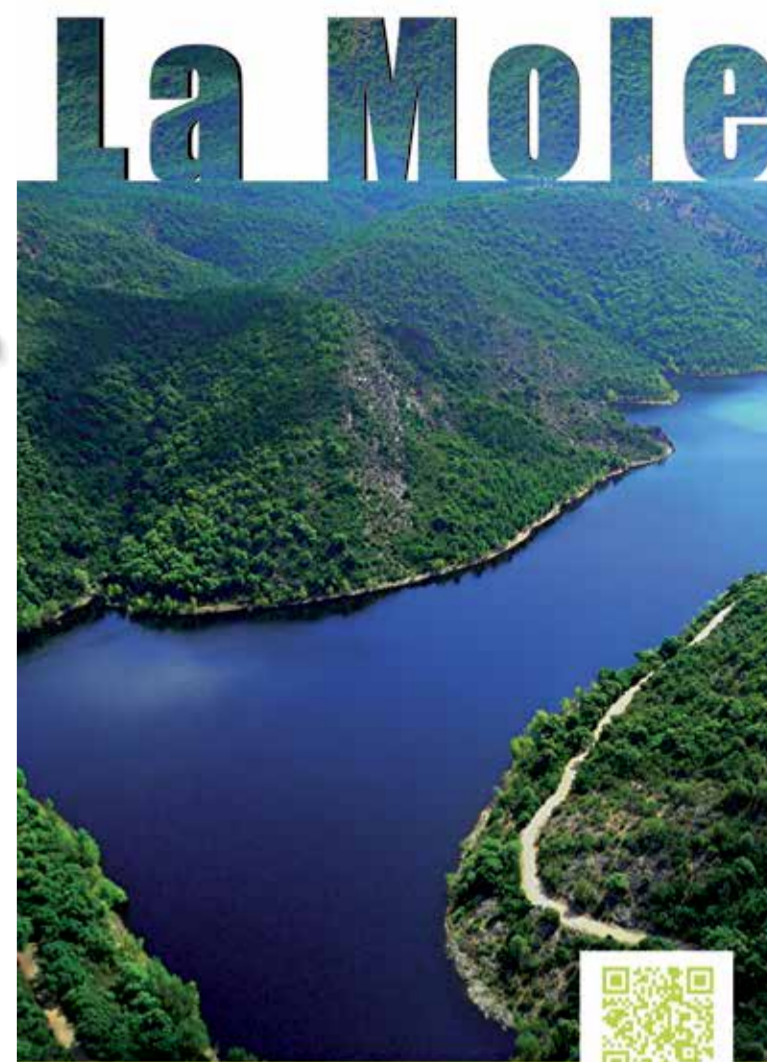

FLASHEZ-MOI
TOUT LA MOLE
SUR VOTRE MOBILE

Département du Var

PLAN GUIDE OFFICIEL 2014
www.mairie-lamole.fr
Tél. 04.94.40.05.80

CEDRIC'ELEC
ILLUMINE VOS IDÉES

ELECTRICITE GENERALE
DEPANNAGE
AUTOMATISME
DOMOTIQUE

06.16.34.32.57
LA MOLE
cedric.martinez10@wanadoo.fr

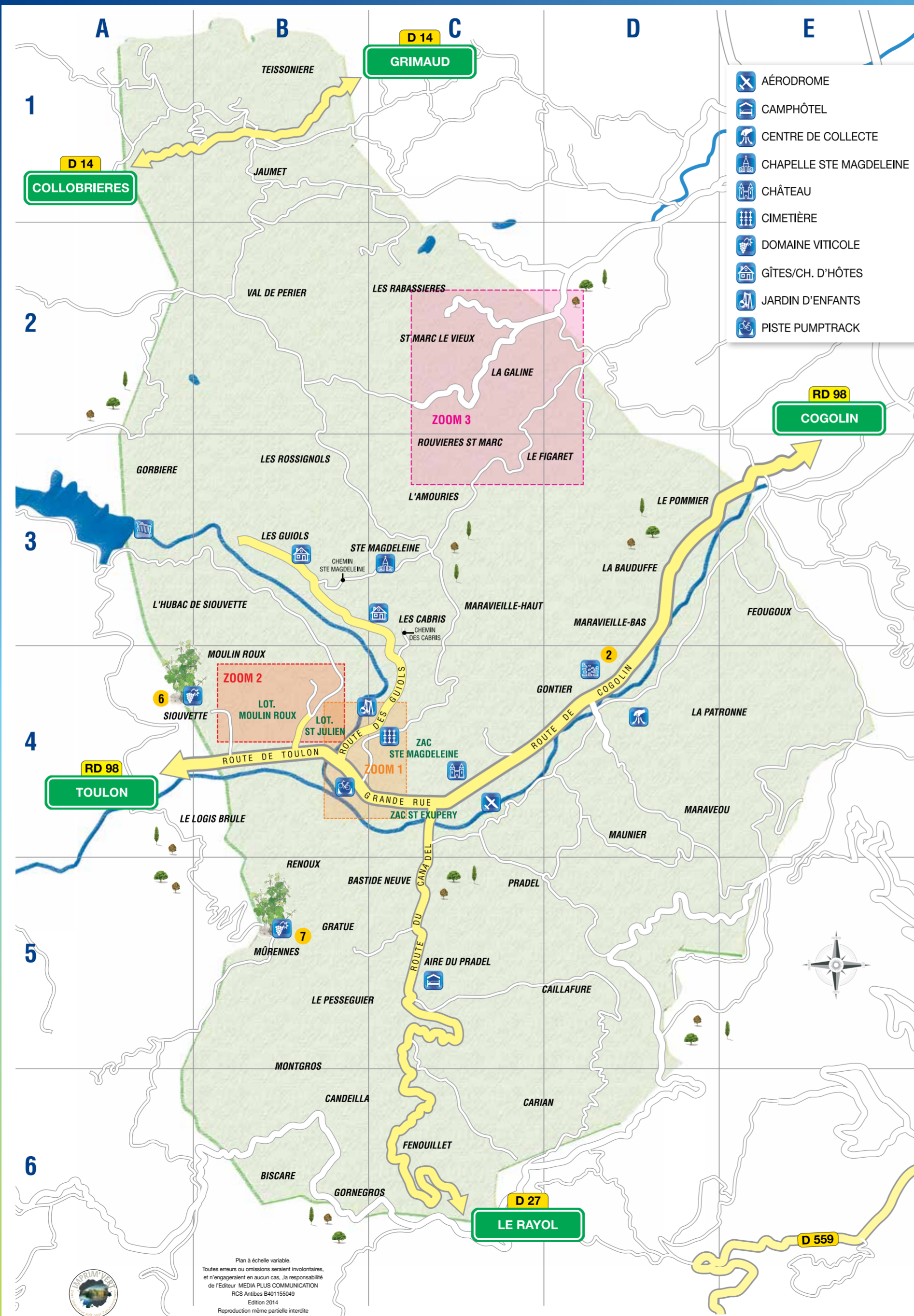

PLAN DE LA COMMUNE

- Quartier TEISSONIERE**
Au départ de Cogolin, prendre la route de Collobrières en direction de Grimaud. Passer le pont de bois. Après ce pont, tourner à gauche en direction du Val de Gilly. A la patte d'oie, prendre à gauche le chemin de Prignon jusqu'au passage à gué.
- Quartier JAUMET - VAL DE PERIER**
Au rond-point de fin de zone artisanale à Cogolin, prendre la direction de Collobrières. Prendre la 1^{ère} route à gauche et poursuivre jusqu'à la limite de commune.
- Quartier LA GALINE**
Saint Marc - Les Rabassières
A cogolin, prendre la route des Mines. Poursuivre au-delà du pont. Arrivé en limite de commune, à droite : les Rabassières, à gauche : la Galine et tout droit : Saint Marc.
- Quartier LE FIGARET**
A cogolin, prendre la route des Mines. Tourner à gauche avant le pont et prendre le chemin de Magnan.

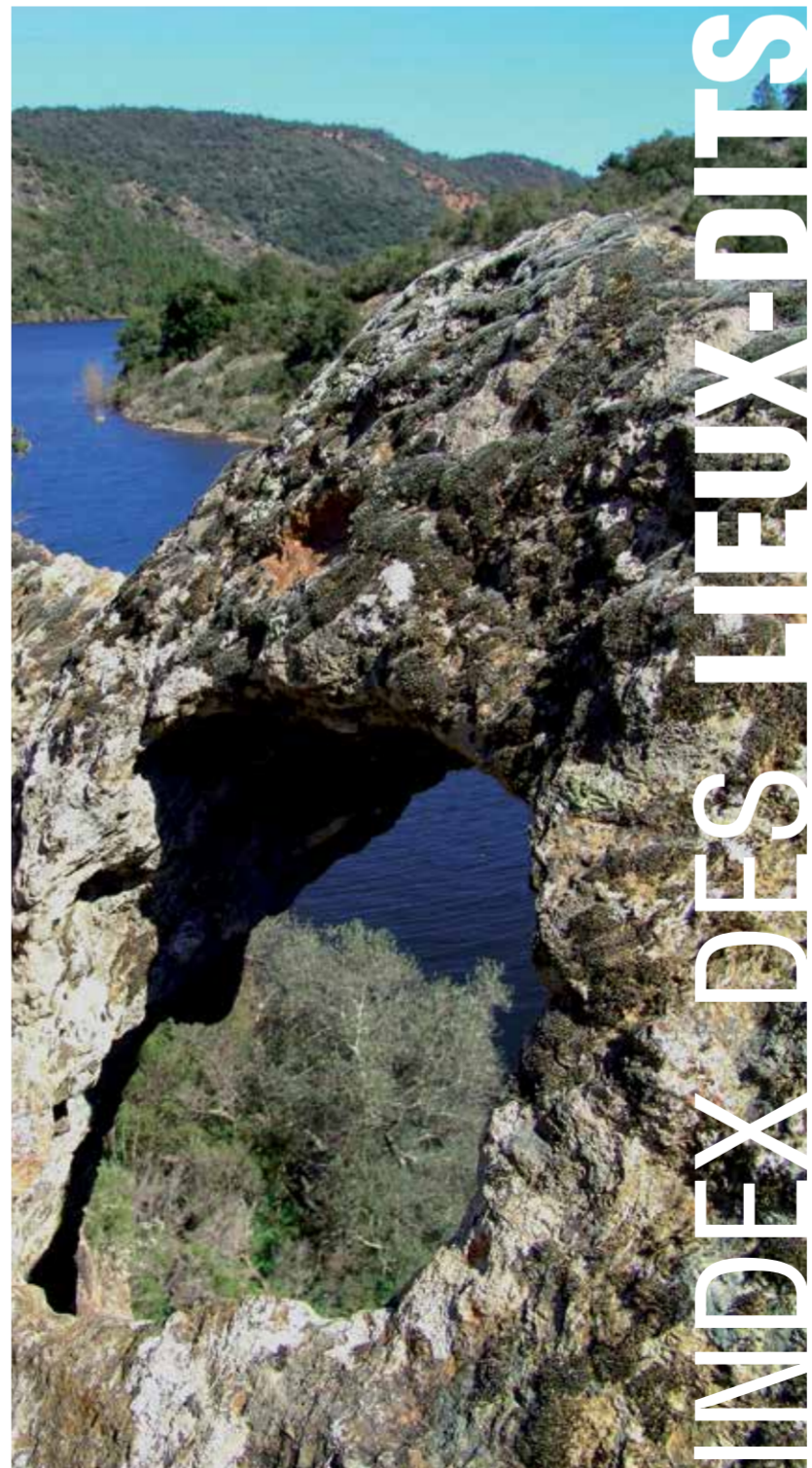

INDEX DES LIEUX-DITS

Aire du PradelC5
Amouries (L)C3
Bastide NeuveB5-C5
Bauduffe (La)D3
BiscareB6
Cabris (Les)C3
CaillafureD5
CandellaB6
CarianC6-D6
FenouilletC6
Figaret (Le)C3-D3
Galine (La)C2
GontierD4
GorbièreA3
GornegrosB6
GratueB5
Guiols (Les)B3
Hubac de Siouvette (L)A3-B3
JaumetB1
Logis Brule (Le)B4
MaraveouD4
Maravielle-BasD3
Maravielle-HautC3
MaunierD4
MontgrosB5
MurènesB5
Patronne (La)D4-E4
Pessequier (Le)B5
Pommier (Le)D3
PradelC5
Rabassières (Les)C2
RenouxB5
RosignolsB3
Route des GuiolsB4-C4
Rouvières St MarcC3
Moulin RouxB4
SiouvetteA4-B4
St Marc le VieuxC2
Ste MagdeleineC3
TeissonnièreB1
Val de PerierB2

Agence LAFORÊT
du Golfe de St Tropez

CC Agora - 83310 COGOLIN
04 94 19 10 31
Fax. 04 94 95 12 87 - cogolin@laforet.com
www.laforet-golfe-de-st-tropez.com

Camping PACHACAID
★★★★★
route du Canadel
83310 LA MOLE
Tel. : 04 94 55 70 80
pachacaïd@franceloc.fr

PISCINES TOBOGGANS ANIMATIONS

www.franceloc.fr

SARL **ARLEQUIN**
peinture et décoration

06 28 79 17 02
04 89 99 20 17

BARRISOL
LE SYMBOLISME DU PLAFOND TENDU

www.arlequin-deco.fr

Osé...

Domaine des Campaux
AOC Côtes de Provence

6987, Route du Dom 83230 - Bormes les Mimosas
Tél. 04 94 54 79 00 - Fax 04 94 49 55 36
www.domainedescampaux.com
campaux@wanadoo.fr

AÉROPORT INTERNATIONAL SAINT TROPEZ

LIGNES RÉGULIÈRES

- NICE / SAINT-TROPEZ
- SION / SAINT-TROPEZ

HELI SECURITE
HELICOPTER AIRLINE
SAINT-TROPEZ - COURMAYEUR

AIR-GLACIERS
COMPAGNIE D'AVIATION 1915 BON

AÉROPORT INTERNATIONAL DU GOLFE DE SAINT TROPEZ
31 route du Canadel - 83310 La Mole (France)
+33 (0)4 94 54 76 40 - Fax +33 (0)4 94 54 76 43
E-mail : reception@sainttropez.aeroport.fr
www.sainttropez.aeroport.fr

DEPUIS 1959 À COGOLIN

HYPERMARCHÉ E.LECLERC
L'Hyper du Golfe de St Tropez
Rue Sigismond Coulet

COGOLIN, c'est aussi :
04 94 55 09 20

- Le développement
- L'Espace Culturel
- La carte bancaire
- La station couverte
- Le gaz
- La piste poids lourd
- La boîte aux lettres
- La Brasserie
- Le parking couvert
- Le téléphone public

CEMEX

CEMEX, acteur de premier plan dans l'industrie des matériaux de construction, contribue par son savoir-faire environnemental, à l'aménagement du territoire.

Matériaux de carrières - Sables - Gravillons - Enrochements pour professionnels et particuliers

CEMEX Granulats Rhône Méditerranée
Renseignements commerciaux
Tél. 04 94 44 17 21 - Fax. 04 94 44 46 30

Dépôt de Grimaud 325, Chemin du Grimaud 83 310 GRIMAUD
Carrière de la Môle 2358, Route de Cogolin 83 310 LA MOLE
Carrière du Pont-du-Duc 31000, Route de Cannes 83 310 TRESIUS
Carrière Sainte-Claude RN 500 13 290 AUBRIOL

Retrouvez tous les sites labellisés
http://www.tourisme-handicaps.org/

Media Plus Communication, adhérent au Label Tourisme et Handicap

MOYENS D'ACCÈS

- RN 98
- Aéroports : Toulon/Hyères
- Aérodrome St-Tropez/La Mole.....04 94 54 76 40
- Autocar Suma
- La Mole - St Tropez - Toulon.....06 66 44 08 24
- Autocar sodetrav.....04 94 54 62 36
- SNCF : Gare de Toulon ou St Raphaël
- Taxi : Mr VILETTE Alain.....06 11 35 81 70

LE VILLAGE

Plan à échelle variable. Toutes erreurs ou omissions seraient involontaires, et n'engageraient en aucun cas, la responsabilité de l'Éditeur MEDIA PLUS COMMUNICATION. RCS Antibes 8401155049. Édition 2014. Reproduction même partielle interdite (article 19 de la loi du 11 Mars 1957).

LEGENDE

MAIRIE	GÎTES/CH. D'HÔTES
AÉRODROME	GROUPE SCOLAIRE
BARRAGE	JARDIN D'ENFANTS
CALVAIRE	ACCUEIL DE LOISIRS
CANTINE	MAISON DU FOUR
CARRIÈRE	MAISON DU PRESBYTÈRE
CENTRE DE COLLECTE	PARKING
CENTRE CULTUREL	PISTE DE ROLLER
CHAPELLE STE MAGDELEINE	PISTE PUMPTRACK
CHÂTEAU	PÔLE SANTÉ
CIMETIÈRE	TERRAIN MULTISPORT
DOMAINE VITICOLE	USINE DE LA VERNE (USINE DES EAUX)
ÉGLISE	CHEMIN PIÉTONNIER

BUGADIERES (RUE DES).....B2-C3	GUIOLS (ROUTE DES).....B1
CHATEAU (ESCOURCHE DU)....D2	LAVANDES (ALLEE DES)....B1-C1
CHATEAU (RUE DU).....C3-D2	LOGIS BRULE (CHEMIN DU)A3-A1
CHARTREUSE	MAIRIE (PLACE DE LA).....B2
PIETONNIER DE LA).....C1	MARAVILLE (CHEMIN DE)C2-D1
CHARTREUSE (RUE DE LA).....C2	MENAGE (IMP DU).....C2-C3
CLOCHER (RUE DU).....B1-B2	PETIT PRINCE (AV. DU).....C3-D3
COGOLIN (ROUTE DE).....C3-D3	PLATANES (ALLEE DES).....B1-C1
COLLINES (AVENUE DES)....B1-C1	RAIA (CHEMIN DU).....C3-D1
COURRIER SUD (RUE DU)....C3-D3	RENOUX (CHEMIN DE).....A3-A1
EGLISE (PLACE DE L').....B1	SERPENTINE (IMP. DE LA).....C1
FONSCOLOMBE	TERRE DES HOMMES (PLACE) C3
(PLACE E. DE).....C2-D2	TOULON (ROUTE DE).....A1
FOUR (RUE DU).....B1-B2	VOL DE NUIT (RUE DU).....C3-D3
GRANDE RUE.....B1-C3	



ENCART RESERVE PUB
SCCVS
VILLA DU CASTEL

MOULIN ROUX

Plan à échelle variable. Toutes erreurs ou omissions seraient involontaires, et n'engageraient en aucun cas, la responsabilité de l'Éditeur MEDIA PLUS COMMUNICATION. RCS Antibes 8401155049. Édition 2014. Reproduction même partielle interdite (article 19 de la loi du 11 Mars 1957).

ARBOUSIERS (ALLÉE DES).....B2	MIMOSAS (ALLÉE DES).....B3-B2
BARRAGE (ROUTE DU).....C2-C1	MÛRIERS (ALLÉE DES).....A3-B3
BRUYÈRES (ALLÉE DES).....B3	PALMIERS (ALLÉE DES).....A2
CYPRES (ALLÉE DES).....B3	PINS (ALLÉE DES).....B2
GENETS (ALLÉE DES).....A2	SAINT JULIEN (CHEMIN).....B3-C2
LAURIERS (ALLÉE DES).....A3	TOULON (ROUTE DE).....A3-B3
MAGNOLIAS (ALLÉE DES).....A2-B2	

LE FIGARET LA GALINE ST MARC LE VIEUX

LE FIGARET LA GALINE ST MARC LE VIEUX

Plan à échelle variable. Toutes erreurs ou omissions seraient involontaires, et n'engageraient en aucun cas, la responsabilité de l'Éditeur MEDIA PLUS COMMUNICATION. RCS Antibes 8401155049. Édition 2014. Reproduction même partielle interdite (article 19 de la loi du 11 Mars 1957).

CROTTES ST MARC (CHEMIN DES).....A2-B2
FIGARET (CHEMIN DU).....C2
GALINES (CHEMIN DE LA).....C2-C1
GALINES (IMPASSE DE LA).....C1
MAGNAN (CHEMIN DE).....A2-C1
RABASSIERES (CHEMIN DES).....A1-B2

LA VIE DU VILLAGE

Mairie.....04 94 40 05 80 - Fax 04 94 49 55 24
La Poste - Place de la Mairie.....04 94 54 76 01

8 Boulangerie - Pâtisserie - RN 98.....04 94 49 57 60
9 SPAR - Le Clos.....04 94 96 07 15
10 My Coiff - Place de la Mairie.....04 94 49 55 68
11 Scierie de la Mole.....04 94 49 55 46

- Médecin : Dr Dominique Déprez.....04 94 81 71 01
- Infirmières :
- Mme SPALONY - HRYB D'Élphine.....06.79.96.95.87
- Orthophoniste : M. Laurent HUIN.....06.06.40.19.62

VISITES

Col du Canadel
A 267 mètres d'altitude, route pittoresque au départ de La Mole permettant de rejoindre la côte par le Rayol Canadel.

6 Domaine Siouvette.....04 94 49 57 13
Sur la RN 98 en direction de Bormes, visite, dégustation, vente de vins
7 Domaine des Murennas.....04 94 49 57 51
Campagne Les Murennas - Visite, dégustation, vente de vins

Aérodrome de La Mole.....04 94 54 76 40
Baptême de l'air, découverte du Golfe

HÉBERGEMENT

Village de Plein Air Pachacaid.....04 94 49 58 87
Route du Canadel
- Emplacements ombragés pour caravanes (100m2).
- Restaurant.
Location de vacances :
- Office de Tourisme Cogolin.....04 94 55 01 10
- Maison du Tourisme Gassin.....04 94 55 20 00

RESTAURANTS

1 Auberge de La Mole - RN 98 - Le Village.....04 94 49 57 01
2 La Ferme du Magnan
RN 98 (vers Cogolin).....04 94 49 57 54
3 Les Mûrennes - Place de la Mairie.....04 94 49 57 61
4 Le Relais d'Alsace.....04 94 49 57 02
5 LOU goustaroun.....04 94 43 08 31